



Precisiones para el personal docente



La función educativa desempeñada por el personal docente es un papel esencial en el compromiso del Conalep con la sociedad. Resulta imperativo que aquellos que asumen este rol dispongan de las herramientas y respaldos necesarios para brindar una atención eficaz y de calidad a los estudiantes.

En este sentido, la institución ha establecido una serie de documentos que rigen y orientan la labor docente, garantizando un marco claro y consistente para el desarrollo de sus responsabilidades.



01

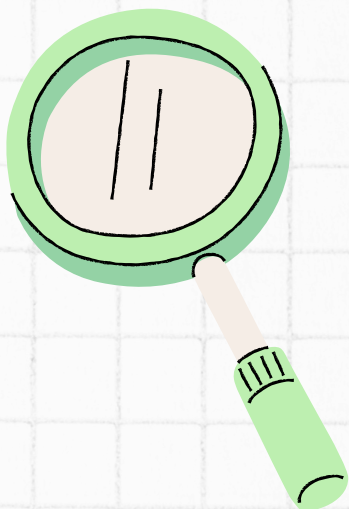

Lineamientos académicos aplicables para docentes

Este documento establece las funciones y responsabilidades del personal docente, así como lo referente al proceso de formación continua y la evaluación semestral del desempeño docente.

02

Reglas de Operación para la Asignación del Estímulo al Desempeño Docente

Las reglas detalladas en este documento proporcionan criterios transparentes y equitativos para reconocer y premiar el desempeño excepcional del personal docente, fomentando así la excelencia en la enseñanza.

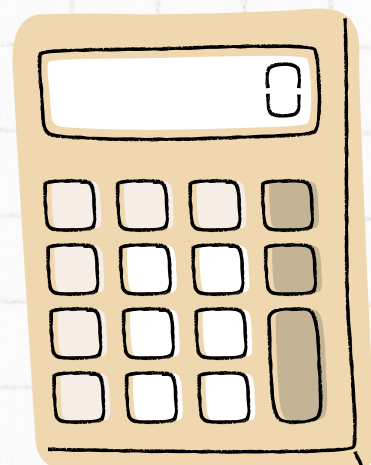

03

Reglas para la Operación de las Academias

Este conjunto de normativas orienta el funcionamiento y la organización de los cuerpos colegiados, promoviendo un entorno colaborativo y eficiente para el intercambio de conocimientos y experiencias entre los docentes.

Estos documentos constituyen la base que respalda y enriquece la labor educativa en el Conalep, asegurando que el personal docente esté debidamente orientado y respaldado para cumplir con su misión de formar a los estudiantes de manera efectiva y significativa.